

電子版パスワード変更のお知らせ

日ごろから、『ロータリーの友』をご愛読いただきありがとうございます。

『友：電子版』をご覧いただくために必要なパスワードは、半期ごとに変更します(IDに変更はありません)。

現在お使いのパスワードは、2023年**1月14日まで有効**です。**15日以降は新たなパスワードでログインしてください**。新たなパスワードは、2023年1月3日付でクラブ事務局にお届けしている下半期請求書(2023年1月号～6月号分)に記載していますので、会員の皆さまへご周知くださいますよう、お願いいたします。

なお、下半期請求書に記載したパスワードは、2023年7月14日まで有効です。7月15日以降は2023-24年度上半期分の請求書にてお知らせします。

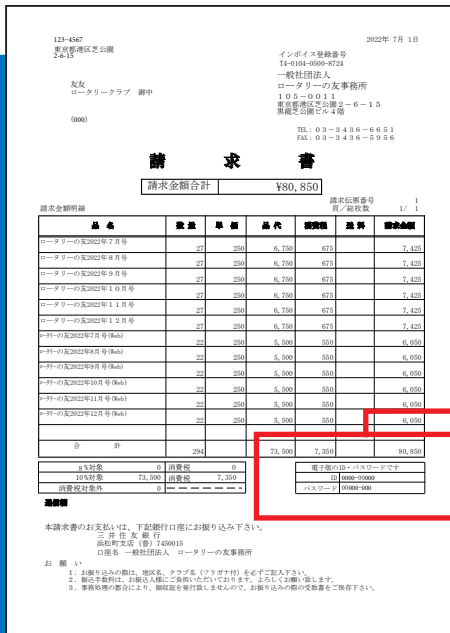

ご請求書サンプル

『友：電子版』

<https://www.tomo-archive.net>



250	5,500	550	6,050
	73,500	7,350	80,850

7,350	電子版のID・パスワードです
	ID 0000-00000
	パスワード 00000-000

り込み下さい。

の友事務所

⚠️ ご注意

- ID、パスワードの照会をロータリーの友事務所にいただいた場合、返答までにお時間をいただくことがあります。クラブ事務局でID、パスワードを管理していただくよう、お願いします
- 電子版の閲覧は『友』ご購入の方のみです
- ID、パスワードの周知にあたっては、ウェブサイトや電子週報など、不特定多数の目に触れる場所への掲載はお控えください